

MOD. AN 108
LINE
408

CIV. 24 22 30 48
30 30 30

1218

MINISTERO DELLE FINANZE
DIREZIONE GENERALE DEL CATASTO E DEI SERT.TE.
CATASTO EDILIZIO URBANO (MEL 15-4-1988, n. 652)



Planimetria di u.l.u. in Comune di PONTEDERA via P. NENNI

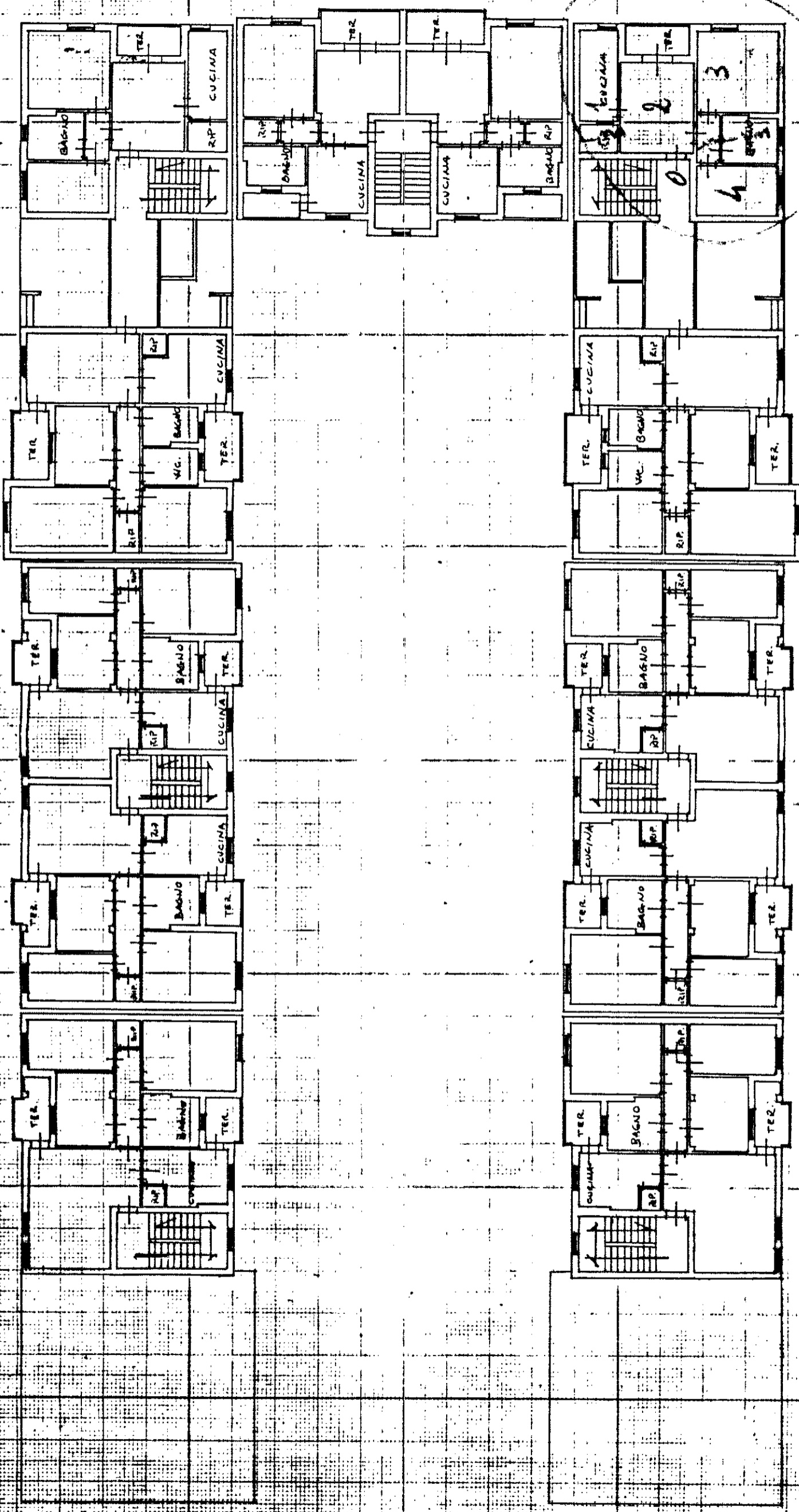

ORIENTAMENTO

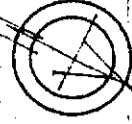

SCALA DI 1:200

RISERVATO ALL'UFFICIO

Mod. 97 n. 05 NOV. 1993
in data
autogr. n. 1787



Compilata dal geom. GIAMPAOLO
(Nome, cognome e titolo)

L. ECHLINI

Comune di PONTEDERA P.I.S.A.

della provincia di P.I.S.A.

data 18.10.93 Firma

Dichiarazione di N.C.
Denuncia di variazione

Identificativi catastali

F. 173 sub 21
n. 633 man 01

PIANO SECONDO H=270